

TÍTULO	DUPLICACIÓN DE LA CARRETERA CV-222		
TIPO DE TRABAJO	Redacción Proyecto Básico, E.I.A. Y E.I.P		
CARACTERÍSTICAS PRINCIPALES DEL CONTRATO			
CLIENTE	Conselleria d'Infraestructures i Transport		
FECHA CONTRATO	2006	LOCALIZACIÓN	Castellón

**DESCRIPCIÓN GENERAL**

Las obras proyectadas consisten en la conversión en autovía del tramo de la carretera comprendido entre su enlace con la autovía CV-10, en el término municipal de Betxí, y la glorieta situada en el término municipal de Alquerías del Niño Perdido, desde la cual se accede tanto a la autopista AP-7 como a la carretera nacional N-340.

La longitud total del trazado es de 6.00 Km aproximadamente.

Presupuesto de la obra: 17.598.507,19 €.

**PLANOS REPRESENTATIVOS DEL PROYECTO**



**DETALLE DE PLANTA GENERAL**

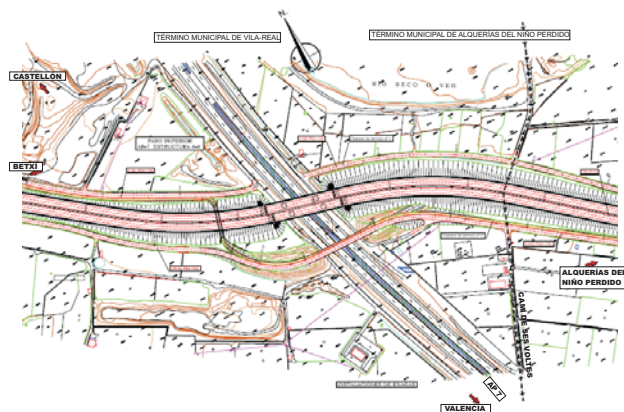

**DETALLE DE PERFIL LONGITUDINAL**

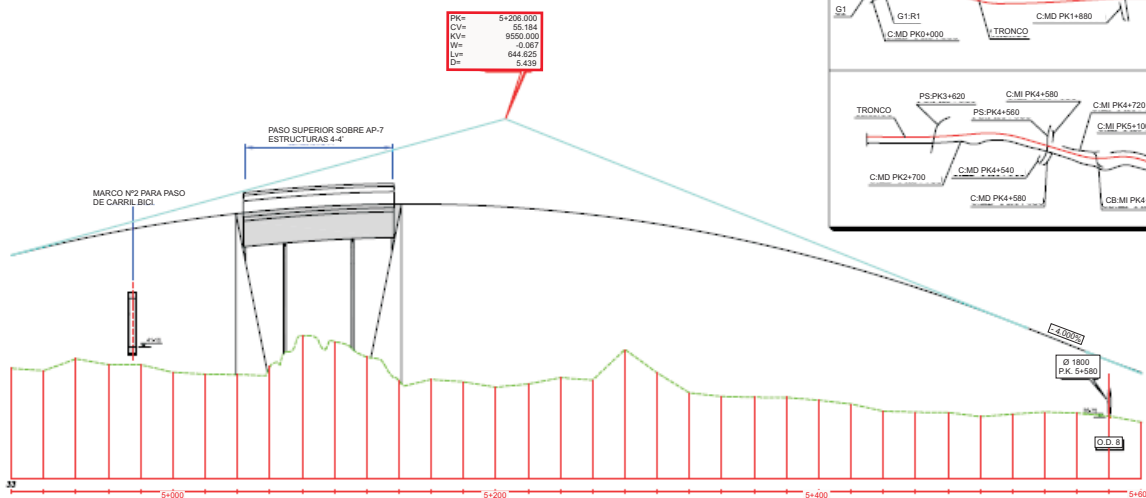

**ESQUEMA EJES**

